Stures Kind

Die Fraktionsvorsitzende der Partei Die Linke, **Sahra Wagenknecht,** heute 46, will den Sozialismus für Deutschland, doch gruppendynamische Prozesse verabscheute sie schon als Kind. Das gestand die Politikerin in einem Interview mit der Psychologin Ulrike Döpfner über die Frage „Was für ein Kind waren Sie?“ für das Magazin „L’Officiel“. „Ich war nie ein Gruppenmensch“, sagt Wagenknecht und: „Aus den damals obligatorischen Gruppenaktivitäten, etwa in der FDJ, habe ich mich, so weit es ging, herauszuhalten versucht.“ Sie beschreibt sich selbst als „pflegeleichtes Kind“, das sich viel mit sich selbst beschäftigte, aber auch als „nicht einfach“, weil sie „ziemlich eigensinnig, bockig und stur“ sein konnte. Ihr starkes Bedürfnis nach Individualität brach sich schon im Vorschulalter Bahn: „Ich wollte nicht in den Kindergarten – das war ein Teil meiner Sturheit. Einfach nur im Sand spielen hat mich gelangweilt.“ Während ihre Mutter in Berlin studierte, verbrachte sie bis zu ihrer Einschulung eine „sehr glückliche Kindheit“ bei den Großeltern auf dem Land. ks

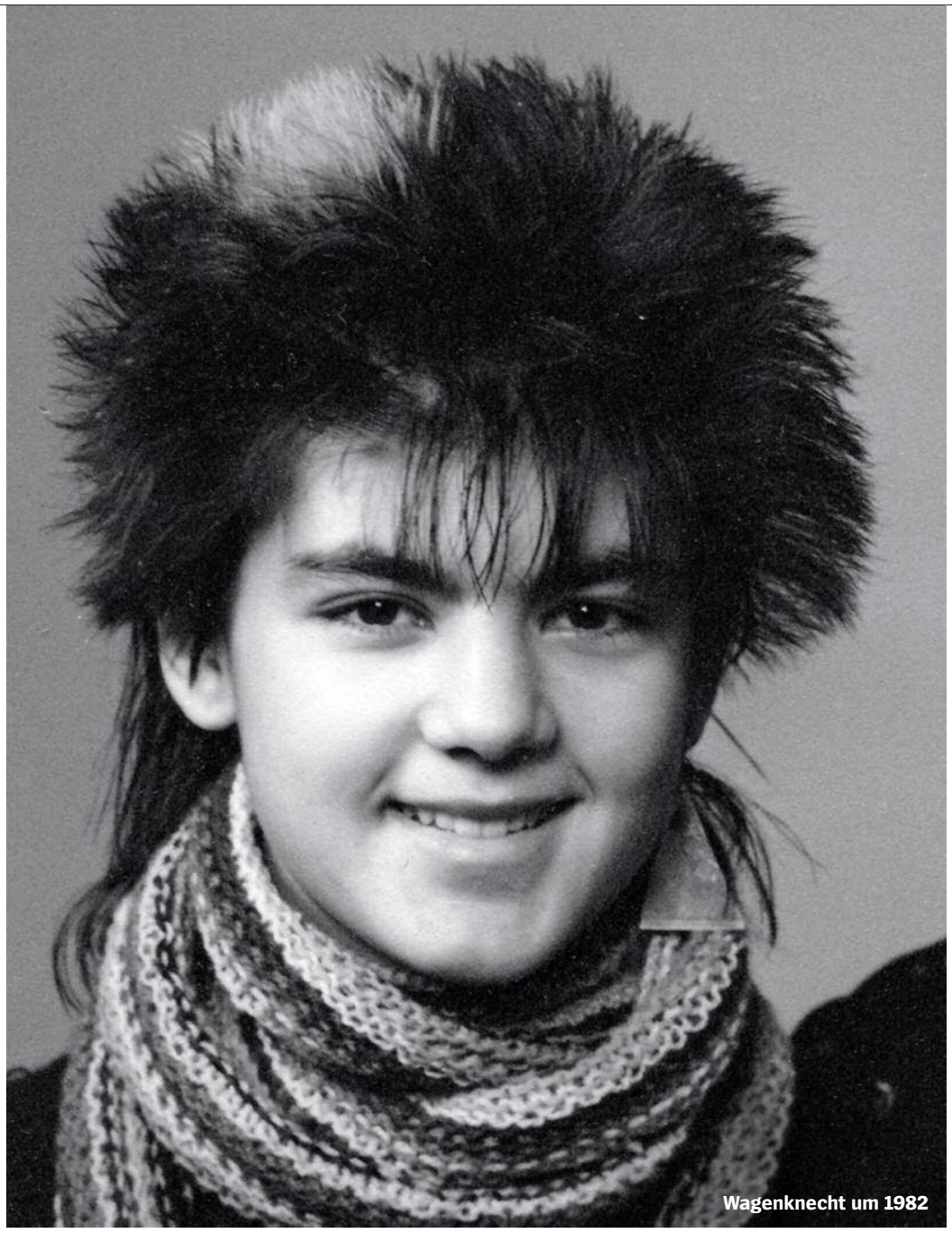

Wagenknecht um 1982

MATTHIAS JUNG / LAIF

Berühmter Tropfen

Der ehemalige Sozialminister **Norbert Blüm,** 80, hat vor zwei Wochen sein Ehrenamt als Vorsitzender des Stiftungsrats der Kindernothilfe niedergelegt. Jetzt wird klar, warum: In einer Diskussion um die Ausrichtung des Vereins hatte er gefordert, dass die Kindernothilfe minderjährige Flüchtlinge in Deutschland unterstütze. Die Satzung sieht ein direktes Engagement im Inland bislang jedoch nicht vor, vor allem Kindern in Entwicklungsländern soll geholfen werden. Blüm schrieb an die Vorstandsmitglieder des Vereins, dass mit Kirchentagsreden noch niemand gerettet worden sei. Es gebe für die Kindernothilfe in Deutschland naheliegende, akute Aufgaben. „Die Verweigerung, über den Schatten der eigenen Gewohnheiten zu springen, war für mich der berühmte Tropfen, der das Fass zum Überlaufen brachte“, so Blüm. Die Kindernothilfe erklärt, dass an einem Schutzkonzept für Flüchtlingskinder in Deutschland gearbeitet werde. bs